

All. 1
Individuazione
geografica
dell'immobile

Foto aerea



All. 1
Individuazione
geografica
dell'immobile

Foto aerea



All. 2
Documentazione
fotografica
dell'immobile

Foto aerea



All. 2
Documentazione
fotografica
dell'immobile

Vedute aeree esterne :

Veduta est



All. 2
Documentazione
fotografica
dell'immobile

Vedute aeree esterne :

Veduta sud



All. 2
Documentazione
fotografica
dell'immobile

Vedute aeree esterne :

Veduta ovest



All. 2
Documentazione
fotografica
dell'immobile

Vedute aeree esterne :

Veduta nord



All. 2
Documentazione
fotografica
dell'immobile

Vedute esterne:

Vista su via Oberdan



All. 2
Documentazione
fotografica
dell'immobile

Vedute esterne :

angolo del complesso
immobiliare tra via
Oberdan e il giardino
comunale

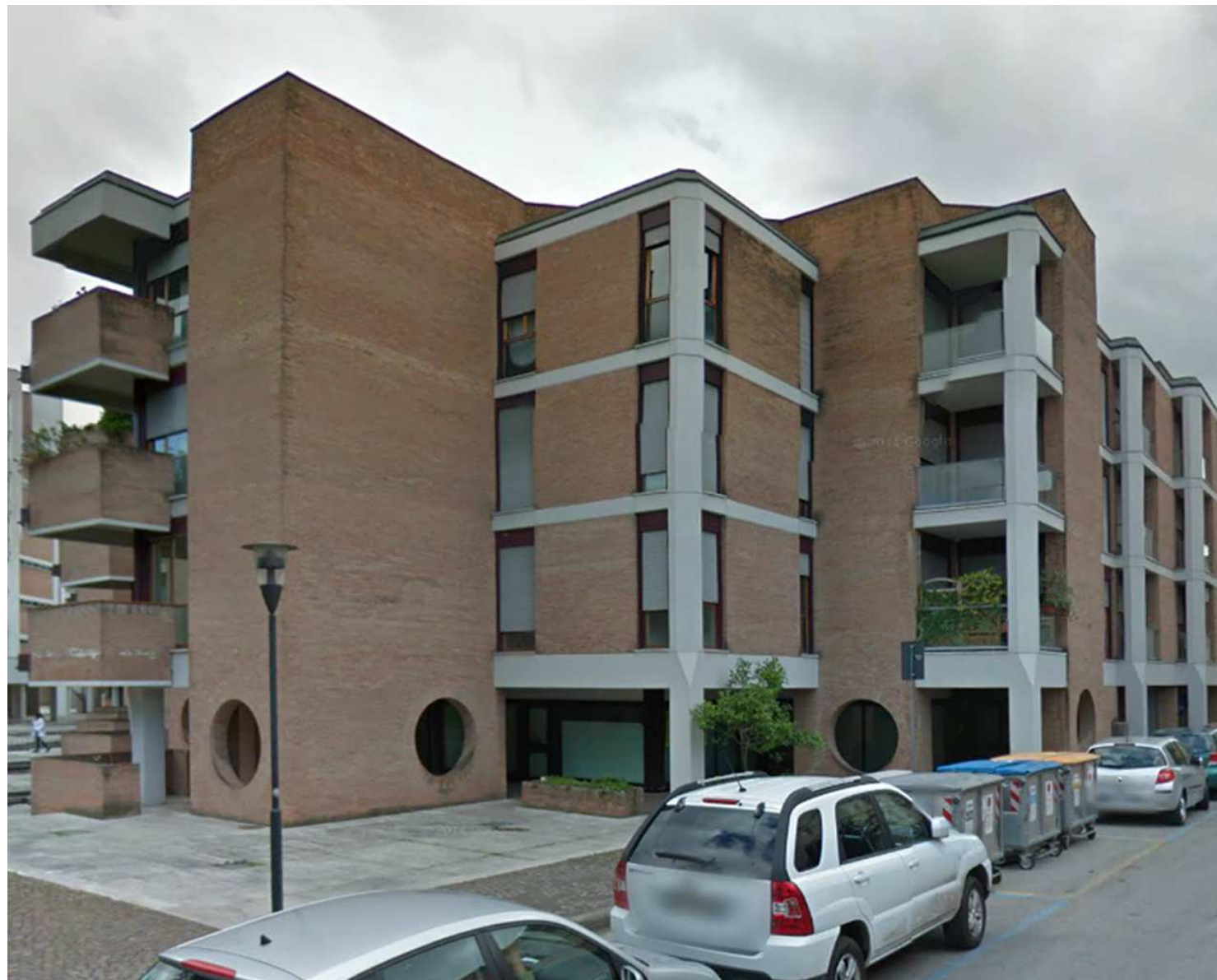

All. 2
Documentazione
fotografica
dell'immobile

Vedute esterne :

Vista delle facciate del
complesso immobiliare
prospicienti il giardino
comunale
caratterizzate dai
balconi dei soggiorni, le
finestre delle camere da
letto e gli ingressi delle
scale



All. 2
Documentazione
fotografica
dell'immobile

Vedute esterne :

Vista delle facciate del
complesso immobiliare
prospicienti il giardino
comunale
caratterizzate dai
balconi dei soggiorni, le
finestre delle camere da
letto e gli ingressi delle
scale



All. 2
Documentazione
fotografica
dell'immobile

Vedute esterne :

Viste nel cortile interno
del complesso
immobiliare con la
presenza delle finestre
delle scale delle camere
dal letto e dei servizi



All. 2
Documentazione
fotografica
dell'immobile

Vedute esterne :

Vista dei portici con
negozi e
ingressi dei corpi scala



All. 2
Documentazione
fotografica
dell'immobile

Vedute esterne :

Dettagli:

Fioriere e muretti
Gocciolatoi dei balconi

Motivo a cerchio
dell'ingresso

Pavimentazione e
gradini in travertino



All. 2
Documentazione
fotografica
dell'immobile

Parcheggi coperti:



Rampa e ingresso
dell'autorimessa del
complesso
immobiliare



Interno
dell'autorimessa con
posti assegnati



All. 2
Documentazione
fotografica
dell'immobile

Portone d'ingresso

cassette postali

Ascensore

Particolare della scala



All. 2
Documentazione
fotografica
dell'immobile

Scala d'ingresso alle
cantine



Corridoio d'ingresso alle
cantine



Porta delle cantine
e tubazioni



All. 2
Documentazione
fotografica
dell'immobile

Vedute interne
appartamento:

Porta d'ingresso

ingresso



soggiorno



All. 2
Documentazione
fotografica
dell'immobile

Vedute interne appartamento:

Corridoio

Camera da letto matrimoniale

Camera da letto singola

Camera da letto matrimoniale

Camera da letto singola

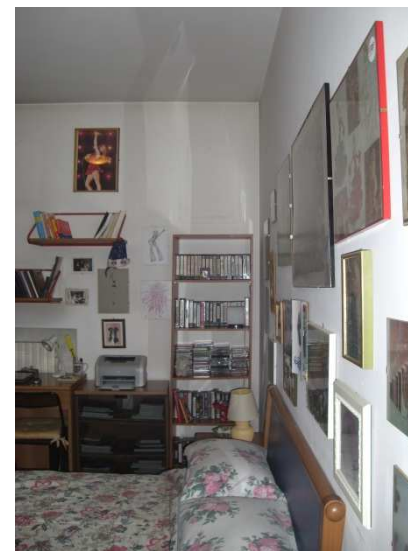

All. 2
Documentazione
fotografica
dell'immobile

Vedute interne
appartamento:

cucina



Bagno

Dettaglio
pavimentazione
terrazzo

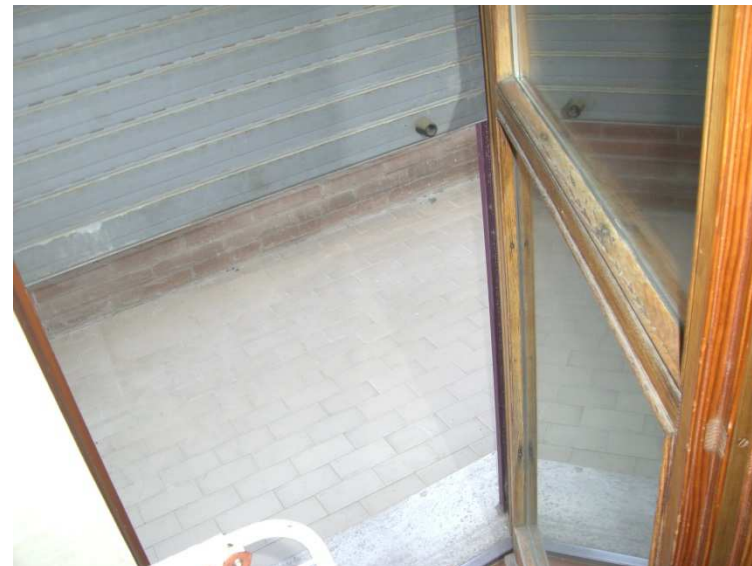



Ufficio Provinciale di Forlì - Territorio
Servizi Catastali

Visura per immobile
Situazione degli atti informatizzati al 17/09/2014

Data: 17/09/2014 - Ora: 15.02.59 Fine
Visura n.: T177142 Pag: 1

All. 3
Visura e planimetria
catastale dell'unità
immobiliare

Dati della richiesta	Comune di FORLÌ (Codice: D704) Provincia di FORLÌ
Catasto Fabbricati	Foglio: 179 Particella: 259 Sub.: 15

Unità immobiliare

N.	DATI IDENTIFICATIVI				DATI DI CLASSAMENTO						Rendita	DATI DERIVANTI DA
	Sezione Urbana	Foglio	Particella	Sub	Zona Cens.	Micro Zona	Categoria	Classe	Consistenza			
1		179	259	15			A/2	3	6,5 vani		Euro 805,67	VARIAZIONE del 02/05/2003 n. 2145.1/2003 in atti dal 02/05/2003 (protocollo n. 96176) RETT .IDENTIFICATIVO COLLEG. C .T. .
			556	6								
Indirizzo		VIA GUGLIELMO OBERDAN n. 22 piano: S1-2;										

INTESTATO

N.	DATI ANAGRAFICI	CODICE FISCALE	DIRITTI E ONERI REALI
1	I.N .A .I .L .ISTITUTO NAZIONALE PER L ASSICURAZIONE CONTRO GLI INFORTUNI SUL LAVORO SEDE IN ROMA		(1) Proprieta' per 1000/1000
DATI DERIVANTI DA		del 02/05/2003 n. 2145.1/2003 in atti dal 02/05/2003 (protocollo n. 96176)	

Unità immobiliari n. 1

Catasto Fabbricati
Appartamento
Posto macchina



Ufficio Provinciale di Forlì - Territorio
Servizi Catastali

Visura per immobile
Situazione degli atti informatizzati al 17/09/2014

Data: 17/09/2014 - Ora: 15.04.03 Fine
Visura n.: T177507 Pag: 1

Dati della richiesta	Comune di FORLÌ (Codice: D704) Provincia di FORLÌ
Catasto Fabbricati	Foglio: 179 Particella: 259 Sub.: 132

Unità immobiliare

N.	DATI IDENTIFICATIVI				DATI DI CLASSAMENTO						Rendita	DATI DERIVANTI DA
	Sezione Urbana	Foglio	Particella	Sub	Zona Cens.	Micro Zona	Categoria	Classe	Consistenza			
1		179	259	132			C/6	2	17 m²		Euro 75,51	DIVISIONE del 01/08/2003 n. 3698.1/2003 in atti dal 01/08/2003 (protocollo n. 152209) DIVISIONE
Indirizzo		VIA NAZARIO SAURO n. 25 piano: S1;										
Annotazioni		classamento proposto e validato (D.M. 701/94)										

INTESTATO

N.	DATI ANAGRAFICI	CODICE FISCALE	DIRITTI E ONERI REALI
1	I.N .A .I .L .ISTITUTO NAZIONALE PER L ASSICURAZIONE CONTRO GLI INFORTUNI SUL LAVORO SEDE IN ROMA		(1) Proprieta' per 1000/1000
DATI DERIVANTI DA		del 01/08/2003 n. 3698.1/2003 in atti dal 01/08/2003 (protocollo n. 152209)	

Unità immobiliari n. 1

Settembre 2014 foglio 22

All. 3
 Visura e planimetria
 catastale dell'unità
 immobiliare

Planimetria
 appartamento piano
 secondo
 e cantina piano
 interrato

SPAZIO RISERVATO PER LE ANNOTAZIONI D'UFFICIO	
DATA PROG. N° 2-5-03 VIA IDENTIFICATIVO VIA 25/105	Foglio 179 Part. 259-556 Sub 15-6
Compilata dal GEOMETRA ALBERTO FAROLET Inserito all'Albo dei GEOMETRI della Provincia di FORLÌ N. 1156 data 15 MAR 1987 Firma:  <small>ISCRIZIONE ALL'ALBO DEI GEOMETRI DEL 1987 N. 1156 LIBRO 100 F. 105</small>	

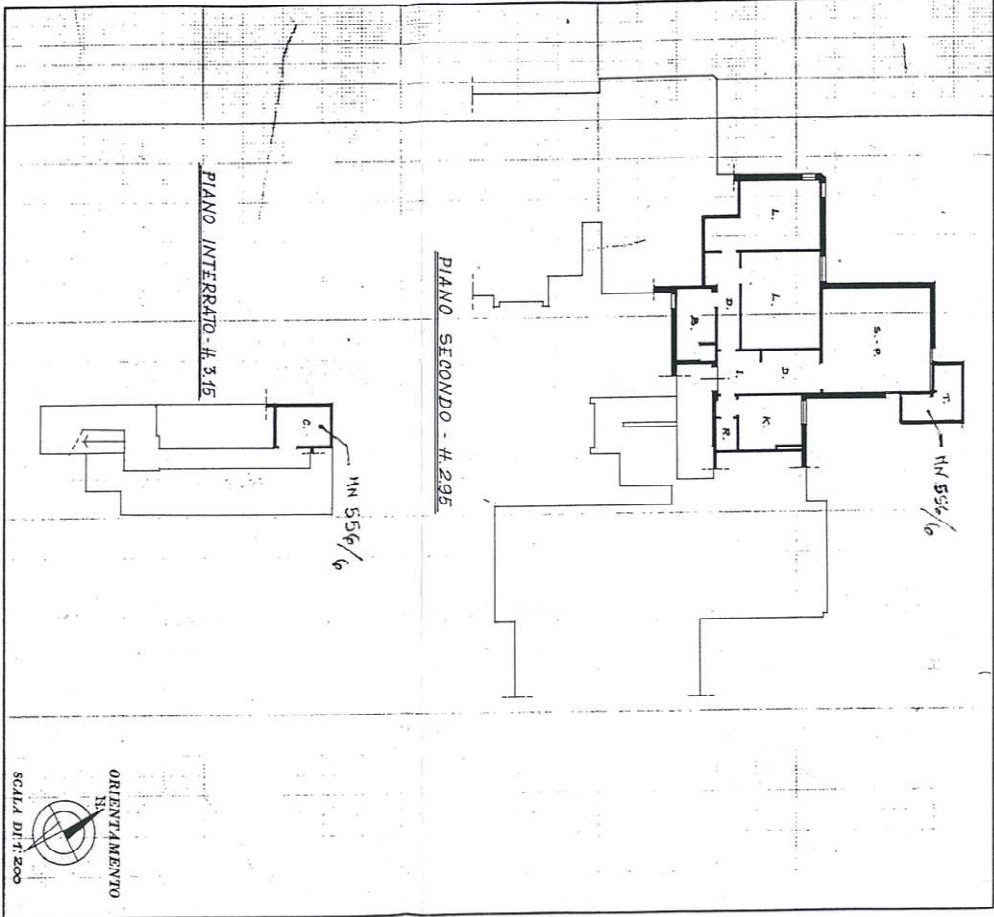

MODULO
 1-19-1987-497
 Ministero delle Finanze
 DIREZIONE GENERALE DEL CATASTO E DEI SERVIZI TECNICI ERARIALI
 Lit. 200
 NOVO CATASTO EDILIZIO URBANO
GR. ARCHITETTO-LEGG. 13 APRILE 1938, N. 865
 Planimetria dell'immobile situato nel Comune di **FORLÌ**
 Ditta **I.N.A.I.L.**
 Allegata alla dichiarazione presentata all'Ufficio Tecnico Erariale di **FORLÌ**
 Via **Gen. Della Casarotta** n. 22
 Mon. B (Nuovo Catasto Edilizio Urbano) A-5-13

All. 3
 Visura e planimetria
 catastale dell'unità
 immobiliare

Planimetria posto
 macchina
 nell'autorimessa
 piano seminterrato

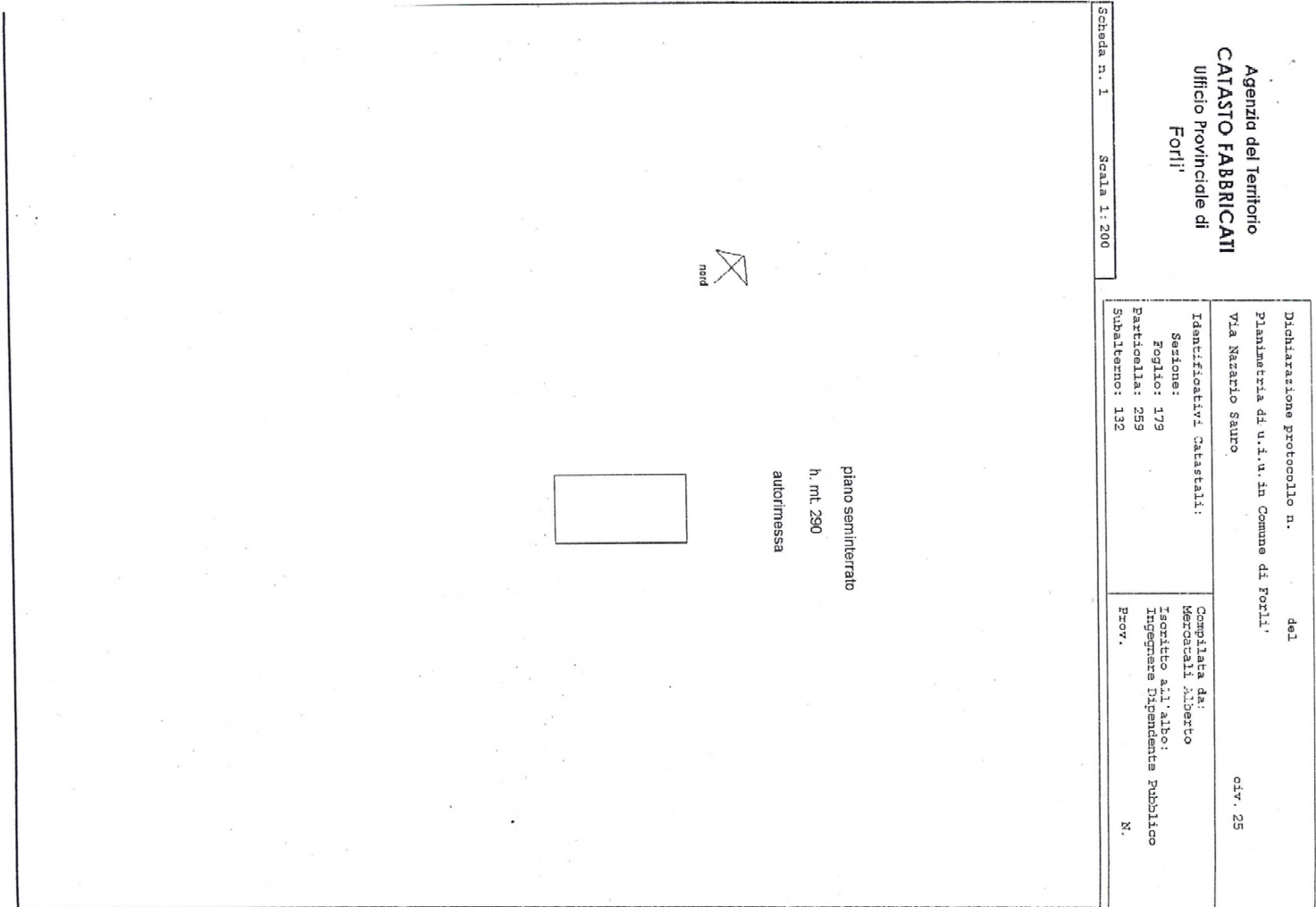

Scheda n. 1 Scala 1:200	
Agenzia del Territorio CATASTO FABBRICATI Ufficio Provinciale di Forlì	
Dichiarazione protocollo n. del Planimetria di u.i.u. in Comune di Forlì Via Nazario Sauro	civ. 25
Identificativi Catastali: Sezione: Foglio: 179 Particella: 259 Subalterno: 132	Compilata da: Verzocchi Alberto Iscritto all'albo: Ingegnere Dipendente Pubblico Prov. N.

All. 4
Calcolo delle
Consistenze

Planimetria
Consistenze
cantina
Piano interrato

