

All. 1
Individuazione
geografica
dell'immobile

Foto aerea



All. 1
Individuazione
geografica
dell'immobile

Foto aerea



All. 2
Documentazione
fotografica
dell'immobile

Foto aerea



All. 2
Documentazione
fotografica
dell'immobile

Vedute aeree esterne :

Veduta est



All. 2
Documentazione
fotografica
dell'immobile

Vedute aeree esterne :

Veduta sud



All. 2
Documentazione
fotografica
dell'immobile

Vedute aeree esterne :

Veduta ovest



All. 2
Documentazione
fotografica
dell'immobile

Vedute aeree esterne :

Veduta nord



All. 2
Documentazione
fotografica
dell'immobile

Vedute esterne:

Vista su via Oberdan



All. 2
Documentazione
fotografica
dell'immobile

Vedute esterne :

angolo del complesso
immobiliare tra via
Oberdan e il giardino
comunale



All. 2
Documentazione
fotografica
dell'immobile

Vedute esterne :

Vista delle facciate del
complesso immobiliare
prospicienti il giardino
comunale
caratterizzate dai
balconi dei soggiorni, le
finestre delle camere da
letto e gli ingressi delle
scale



All. 2
Documentazione
fotografica
dell'immobile

Vedute esterne :

Vista delle facciate del
complesso immobiliare
prospicienti il giardino
comunale
caratterizzate dai
balconi dei soggiorni, le
finestre delle camere da
letto e gli ingressi delle
scale



All. 2
Documentazione
fotografica
dell'immobile

Vedute esterne :

Viste nel cortile interno
del complesso
immobiliare con la
presenza delle finestre
delle scale delle camere
dal letto e dei servizi



All. 2
Documentazione
fotografica
dell'immobile

Vedute esterne :

Vista dei portici con
negozi e
ingressi dei corpi scala



All. 2
Documentazione
fotografica
dell'immobile

Vedute esterne :

Dettagli:

Fioriere e muretti
Gocciolatoi dei balconi

Motivo a cerchio
dell'ingresso

Pavimentazione e
gradini in travertino



All. 2
Documentazione
fotografica
dell'immobile

Parcheggi coperti:



Rampa e ingresso
dell'autorimessa del
complesso
immobiliare



Interno
dell'autorimessa con
posti assegnati



All. 2
Documentazione
fotografica
dell'immobile

Portone d'ingresso

cassette postali

Ascensore

Particolare della scala



All. 2
Documentazione
fotografica
dell'immobile

Scala d'ingresso alle
cantine



Corridoio d'ingresso alle
cantine



Porta delle cantine
e tubazioni



All. 2
Documentazione
fotografica
dell'immobile

Vedute interne
appartamento:
vista sul soggiorno



ingresso



cucina



All. 2
Documentazione
fotografica
dell'immobile

Vedute interne
appartamento:

Corridoio



Bagno di servizio



All. 2
Documentazione
fotografica
dell'immobile

Vedute interne
appartamento:

Camera da letto
matrimoniale

Camera da letto singola



bagno





Ufficio Provinciale di Forlì - Territorio
Servizi Catastali

Visura per immobile
Situazione degli atti informatizzati al 17/09/2014

Data: 17/09/2014 - Ora: 15.01.29 Fine

Visura n.: T176636 Pag: 1

All. 3
Visura e planimetria
catastale dell'unità
immobiliare

Dati della richiesta	Comune di FORLÌ (Codice: D704) Provincia di FORLÌ
Catasto Fabbricati	Foglio: 179 Particella: 259 Sub.: 14

Unità immobiliare

N.	DATI IDENTIFICATIVI				DATI DI CLASSAMENTO						Rendita	DATI DERIVANTI DA
	Sezione Urbana	Foglio	Particella	Sub	Zona Cens.	Micro Zona	Categoria	Classe	Consistenza			
1		179	259	14			A/2	3	6,5 vani		Euro 805,67	VARIAZIONE del 02/05/2003 n. 2145.1/2003 in atti dal 02/05/2003 (protocollo n. 96176) RETT. IDENTIFICATIVO COLLEG. C.T.
Indirizzo		VIA GUGLIELMO OBERDAN n. 22 piano: S1-1;										

INTESTATO

N.	DATI ANAGRAFICI	CODICE FISCALE	DIRITTI E ONERI REALI
1	I.N.A.I.L. ISTITUTO NAZIONALE PER L'ASSICURAZIONE CONTRO GLI INFORTUNI SUL LAVORO SEDE IN ROMA		(1) Proprieta' per 1000/1000
DATI DERIVANTI DA		del 02/05/2003 n. 2145.1/2003 in atti dal 02/05/2003 (protocollo n. 96176)	

Unità immobiliari n. 1

Catasto Fabbricati
Appartamento
Posto macchina



Ufficio Provinciale di Forlì - Territorio
Servizi Catastali

Visura per immobile
Situazione degli atti informatizzati al 17/09/2014

Data: 17/09/2014 - Ora: 15.02.21 Fine

Visura n.: T176914 Pag: 1

Dati della richiesta	Comune di FORLÌ (Codice: D704) Provincia di FORLÌ
Catasto Fabbricati	Foglio: 179 Particella: 259 Sub.: 199

Unità immobiliare

N.	DATI IDENTIFICATIVI				DATI DI CLASSAMENTO						Rendita	DATI DERIVANTI DA
	Sezione Urbana	Foglio	Particella	Sub	Zona Cens.	Micro Zona	Categoria	Classe	Consistenza			
1		179	259	199			C/6	2	22 m²		Euro 97,71	DIVISIONE del 01/08/2003 n. 3698.1/2003 in atti dal 01/08/2003 (protocollo n. 152209) DIVISIONE
Indirizzo		VIA NAZARIO SAURO n. 25 piano: S1;										
Annotazioni		classamento proposto e validato (D.M. 701/94)										

INTESTATO

N.	DATI ANAGRAFICI	CODICE FISCALE	DIRITTI E ONERI REALI
1	I.N.A.I.L. ISTITUTO NAZIONALE PER L'ASSICURAZIONE CONTRO GLI INFORTUNI SUL LAVORO SEDE IN ROMA		(1) Proprieta' per 1000/1000
DATI DERIVANTI DA		del 01/08/2003 n. 3698.1/2003 in atti dal 01/08/2003 (protocollo n. 152209)	

Unità immobiliari n. 1

Settembre 2014 foglio 22

All. 3
 Visura e planimetria
 catastale dell'unità
 immobiliare

Planimetria
 appartamento piano
 primo
 e cantina piano
 interrato

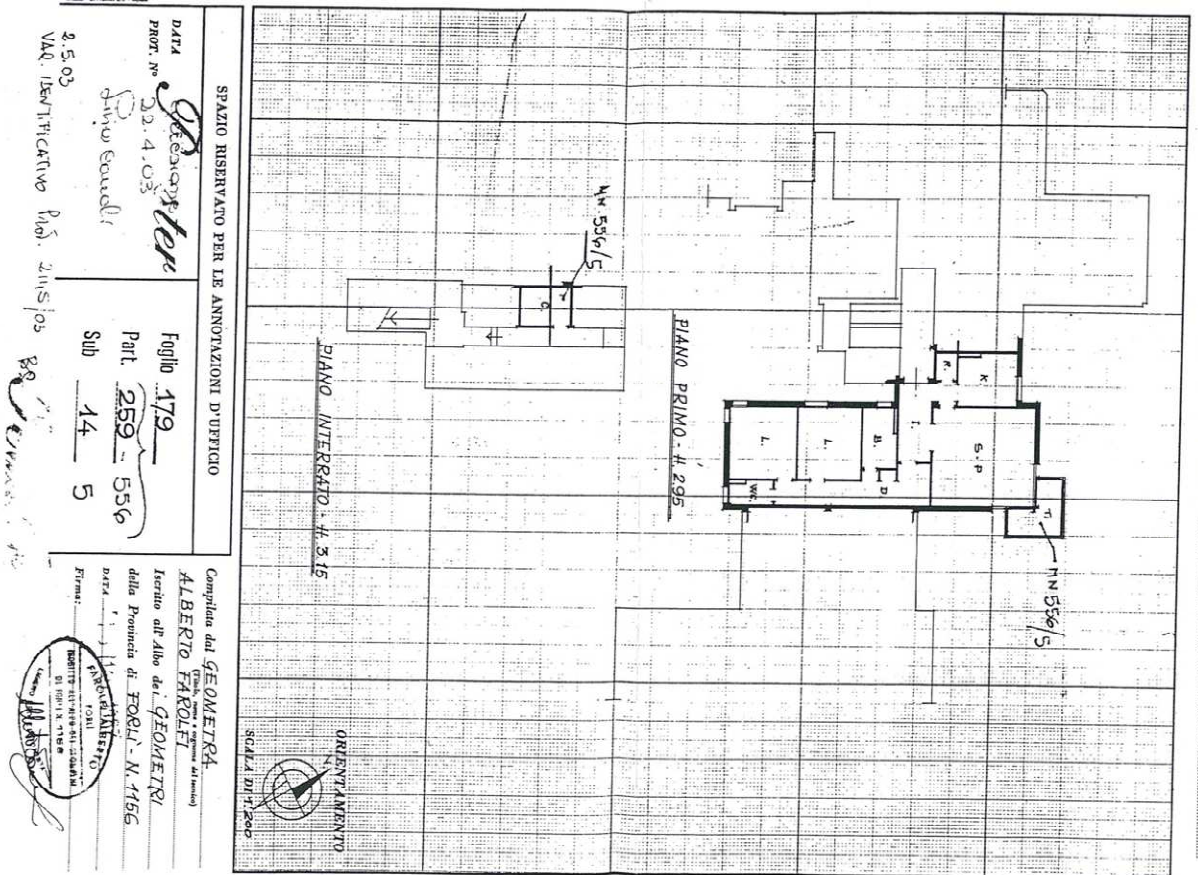

MODULANO n. 159, mod. 487
 MINISTERO DELLE FINANZE
 DIREZIONE GENERALE DEL CATASTO E DEI SERVIZI TECNICI ERARIALI
9 NUOVO CATASTO EDILIZIO URBANO
(D. M. 11/03/2005 n. 117148 del 10/03/2005)
 Pianimetria dell'immobile situato nel Comune di FORLÌ
 Data **INAIL**
 Via G. **DELLA REPUBBLICA**
 Mon. B (Visura Catasto Edilizia - 1/1000)
 Lit. 200

DATA **22.4.03**
 PROT. N° **22.4.03**
Albo Geometri
 V.le LENTIFICIANO No. 215/505
 Foglio **179**
 Part. **259** - **556**
 Sub **14** - **5**

Compilata dal **GEOMETRA**
ALBERTO FAROLET
 Iscritto all'Albo dei **GEOMETRI**
 della Provincia di **FORLÌ - N. 1755**
 data **22/04/2003**
 Firma: **Alberto Farolet**
 Mod. 159 - 1/1000
 INAIL
 DIREZIONE GENERALE DEL CATASTO E DEI SERVIZI TECNICI ERARIALI
 Via G. DELLA REPUBBLICA

All. 4
Calcolo delle
Consistenze

Planimetria
Consistenze
cantina
Piano interrato

