

Agenzia del Territorio
CATASTO FABBRICATI
Ufficio Provinciale di
Rimini

Dichiarazione protocollo n. _____ del _____	
Planimetria di u.i.u. in Comune di Rimini	
Via Marecchiese _____ civ. 110	
Identificativi Catastali:	Compilata da: Zamagni Daniele
Sezione:	Iscritto all'albo: Geometri
Foglio: 83	Prov. Rimini
Particella: 2331	N. 01019
Subalterno: 14	

Scheda n. 1 Scala 1:200

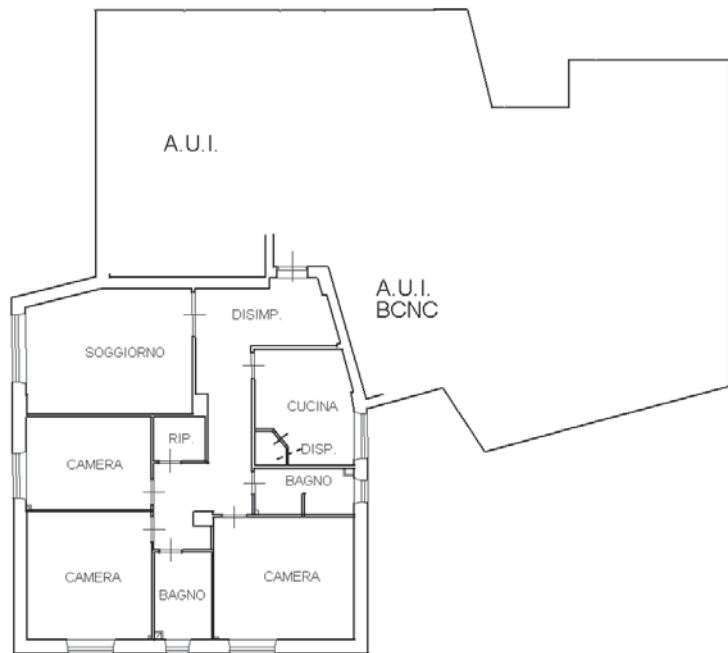

PIANO PRIMO
H: 3,04 ML.

