

**Agenzia del Territorio
CATASTO FABBRICATI
Ufficio Provinciale di
Rimini**

Dichiarazione protocollo n. _____ del _____
Planimetria di u.i.u. in Comune di Rimini
Via Marecchiese

civ. 118/23

Identificativi Catastali:

Sezione:
Foglio: 83
Particella: 2301
Subalterno: 13

Compilata da:

Bergianti Alberto
Iscritto all'albo:
Dottori Agronomi E Forestali

Prov. Reggio Emilia

N. 118

Scheda n. 1

Scala 1:200

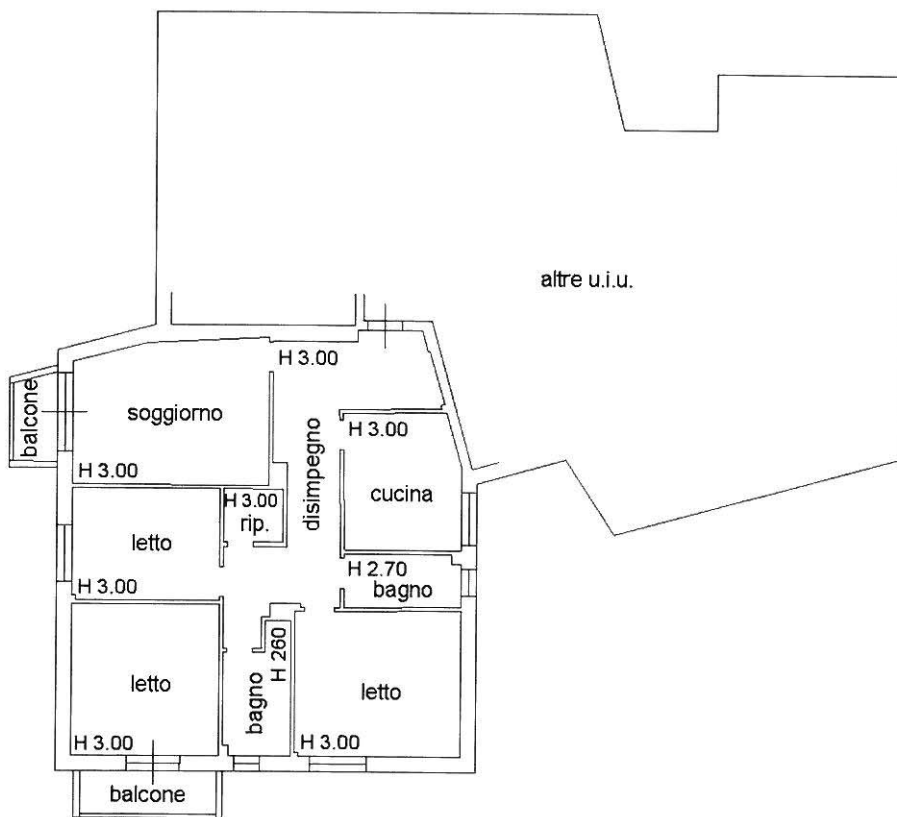
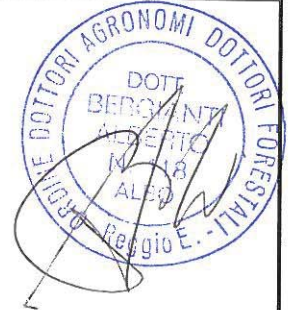

PIANO SECONDO

