

Lotto BN0001

ritorio
BRICATI
:vento

ELABORATO PLANIMETRICO	Compilato da: Pastore Nicola	Iscr
Comune di Benevento	Sezione: Foglio: 93	Part
Dimostrazione grafica dei subalterni		

IMMOBILE DI VIA CAPASSO TORRE, n. 10

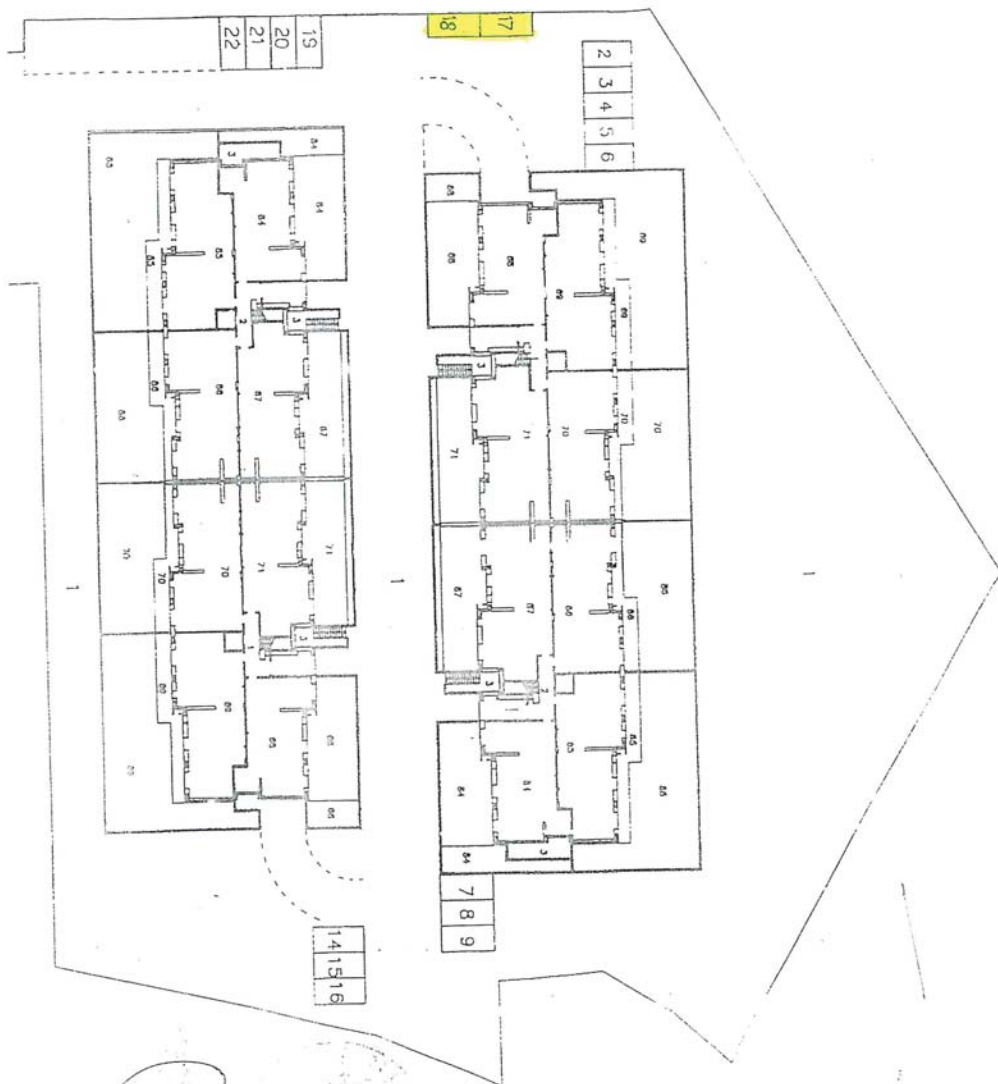

Agenzia del Territorio
CATASTO FABBRICATI
Ufficio Provinciale di
Benevento

Scheda n. 1 Scala 1:200

Dichiarazione protocollo n. BN0019528 del 02/02/2004	
Planimetria di u.i.u. in Comune di Benevento	
Via Capasso Torre	civ.
Identificativi Catastali:	Compilata da: Pastore Nicola
Sezione:	Iscritto all'albo:
Foglio: 93	Geometra Dipendente Pubblico
Particella: 182	Prov. N.
Subalterno: 17	

PIANO TERRA



Data: 03/02/2004 - Certificato n. BN0020918 - Richiesta n. 8222
Fot.schede: 1 - Formato di acq.: A4(210x297) - Fatt. di scala: 1:1

territorio
BRICATI
Benevento

ELABORATO PLANIMETRICO	Compilato da: Pastore Nicola	Iscr
Comune di Benevento	Sezione: Foglio: 93	Part
Dimostrazione grafica dei subalterni		

IMMOBILE DI VIA CAPASSO TORRE, n. 10

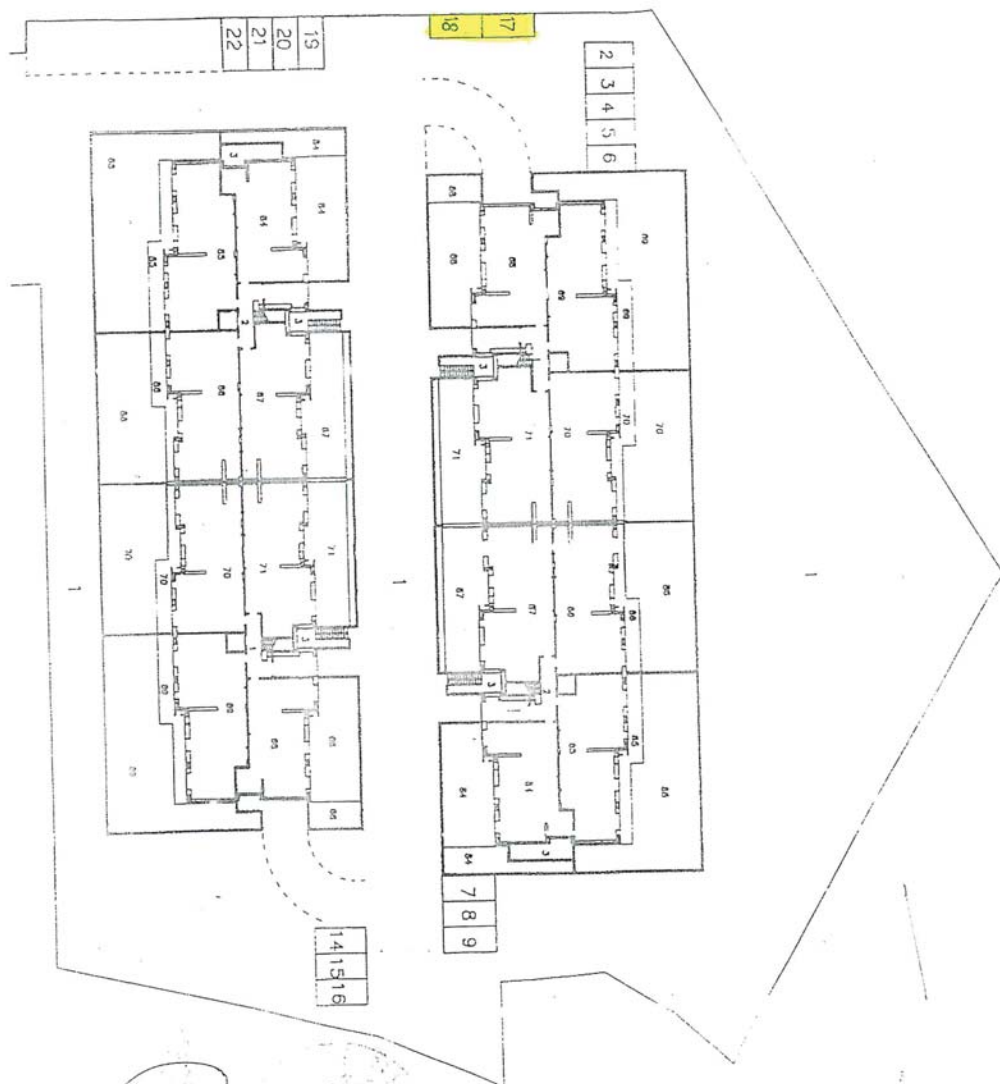

Agenzia del Territorio
CATASTO FABBRICATI
Ufficio Provinciale di
Benevento

Scheda n. 1 Scala 1:200

Dichiarazione protocollo n. BN0019528 del 02/02/2004	
Planimetria di u.i.u. in Comune di Benevento	
Via Capasso Torre	civ.
Identificativi Catastali:	Compilata da:
Sezione:	Pastore Nicola
Foglio: 93	Iscritto all'albo:
Particella: 182	Geometra Dipendente Pubblico
Subalterno: 18	Prov. N.

PIANO TERRA



NUOVO CATASTO EDILIZIO URBANO

R. DECRETO LEGGE 11 APRILE 1969, N. 235

Planimetria dell'immobile situato nel Comune di Benevento

Via Clino Ricci

Ditta EUROFINANCIAL 93 S.r.l. ROMA

Allegata alla dichiarazione presentata all'Ufficio Tecnico Erariale di Benevento

PIANO TERRA

stessa ditta

stessa ditta

POSTO AUTO	
---------------	--

stessa ditta

stessa ditta



NUOVO CATASTO EDILIZIO URBANO

(R. DECRETO-LEGGE 13 APRILE 1939, N. 550)

Planimetria dell'immobile situato nel Comune di Benevento Via Cino Ricci

Ditta EUROFINANCIAL 93 S.r.l. ROMA

Allegata alla dichiarazione presentata all'Ufficio Tecnico Erariale di Benevento

PIANO TERRA

stessa ditta

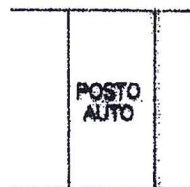

stessa ditta

stessa ditta

stessa ditta

NUOVO CATASTO EDILIZIO URBANO

130

(R. DECRETO-LEGGE 13 APRILE 1938, N. 130)

Planimetria dell'immobile situato nel Comune di Benevento Via Clino Ricci

Ditta EUROFINANCIAL 93 S.r.l. ROMA

Allegata alla dichiarazione presentata all'Ufficio Tecnico Erariale di Benevento

PIANO TERRA

stesso ditta

stesso ditta

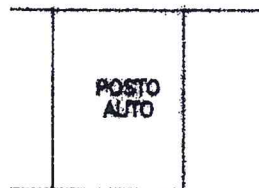

stessa ditta

Agenzia del Territorio
CATASTO FABBRICATI
Ufficio Provinciale di
Benevento

Dichiarazione protocollo n. BN0020880 del 03/02/2004

Planimetria di u.i.u. in Comune di Benevento

Via Mariano Russo

civ. SNC

Identificativi Catastali:

Sezione:

Foglio: 79

Particella: 315

Subalterno: 48

Compilata da:
Pastore Nicola

Iscritto all'albo:
Geometra Dipendente Pubblico

Prov.

N.

Scheda n. 1

Scala 1:200

PIANO TERRA

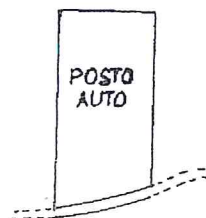

Agenzia del Territorio
CATASTO FABBRICATI
Ufficio Provinciale di
Benevento

Dichiarazione protocollo n. BN0020880 del 03/02/2004

Planimetria di u.i.u. in Comune di Benevento

Via Mariano Russo

civ. SNC

Identificativi Catastali:

Sezione:

Foglio: 79

Particella: 315

Subalterno: 49

Compilata da:
Pastore Nicola

Iscritto all'albo:
Geometra Dipendente Pubblico

Prov.

N.

Scheda n. 1

Scala 1:200

PIANO TERRA

POSTO
AUTO

NUOVO CATASTO EDILIZIO URBANO

130

14. DECRETO-LEGGE 18 APRILE 1982, N. 923

Planimetria dell'immobile situato nel Comune di Benevento

Via Cino Ricci

Ditta GENEDIL S.R.L. - ROMA

Allegata alla dichiarazione presentata all'Ufficio Tecnico Erariale di Benevento

PIANO TERRA

stessa ditta

stessa ditta

POSTO
AUTO

stessa ditta

stessa ditta

Lotto BN0009
Agenzia del Territorio
CATASTO FABBRICATI
Ufficio Provinciale di
Benevento

Dichiarazione protocollo n. 130238 del 12/06/2003
Planimetria di u.i.u. in Comune di Benevento
Via Di Tocco civ.

Identificativi Catastali:	Compilata da:
Sezione:	Pastore Nicola
Foglio: 84	Iscritto all'albo:
Particella: 214	Geometra Dipendente Pubblico
Subalterno: 77	Prov. N.

Scheda n. 1 Scala 1:200

PIANO SEMINTERRATO

H=2.65

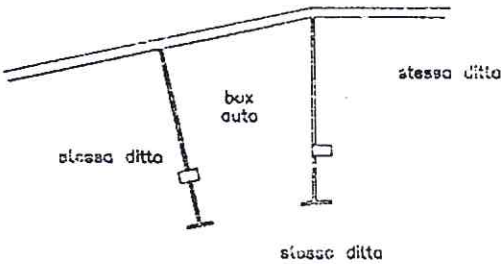

Catasto dei Fabbricati - Situazione al 16/07/2018 - Comune di BENEVENTO(A783) - < Foglio: 84 Particella: 214 - Subalterno 77 >
VIA CARLO DA TOCCO piano: S1;

Lotto BN0010

Agenzia del Territorio
CATASTO FABBRICATI
Ufficio Provinciale di
Benevento

Dichiarazione protocollo n. 130238 del 12/06/2003
Planimetria di u.i.u. in Comune di Benevento
Via Di Tocco civ.

Identificativi Catastali:	Compilata da:
Sezione:	Pastore Nicola
Foglio: 84	Iscritto all'albo:
Particella: 214	Geometra Dipendente Pubblico
Subalterno: 160	Prov. N.

Scheda n. 1 Scala 1:200

PIANO SEMINTERRATO

H=2.65

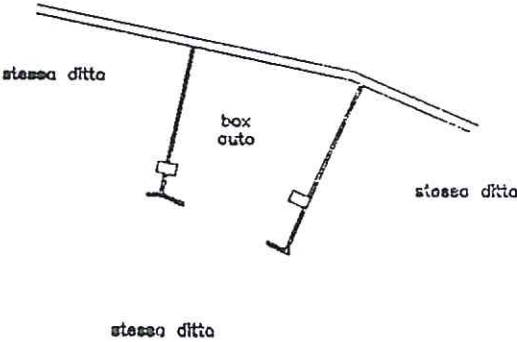

Catasto dei Fabbricati - Situazione al 16/07/2018 - Comune di BENEVENTO(A783) - < Foglio: 84 Particella: 214 - Subalterno 160 >
VIA CARLO DA TOCCO piano: S1;