

# Nettuno (RM)



# Via Rosario Livatino 6

## DESCRIZIONE

Posto auto scoperto situato al piano terra dell'edificio n.6, int. 7, appartenente al lotto H, avente accesso da via Rosario Livatino n. 6.

## FOTO IDENTIFICATIVE BENE e PLANIMETRIA

MATRICOLA IMMOBILE	RM0676
LOCALIZZAZIONE	Via Rosario Livatino 6
DESTINAZIONE	Box/Posto auto
DISPONIBILITA'	Libero
SUPERFICIE CATASTALE/VANI	16 mq
STATO MANUTENTIVO	N.D.
PIANO	T
SCALA/INTERNO	-/int.7
DATI CATASTALI	Cat. C/6 foglio 27 part.1659 sub 23
CLASSE ENERGETICA (kWh/m2)	N.D.
MIBACT (art. 12 D.Lgs 42/2004 ss.mm.ii)	Non di interesse culturale

**PREZZO BASE D'ASTA** € **4.900,00**

### VISITE con prenotazione **OBBLIGATORIA** nei seguenti giorni e orari:

Data	28 maggio 2026	10.30	PRENOTAZIONE OBBLIGATORIA DA EFFETTUARSI SUL PORTALE DEDICATO COLLEGANDOSI AL SEGUENTE INDIRIZZO <a href="https://inps.romeogestioni.com/aste/prenota">inps.romeogestioni.com/aste/prenota</a> TASSATIVAMENTE ENTRO LE ORE 14:00 DEL GIORNO FERIALE PRECEDENTE A QUELLO PREVISTO PER LA VISITA
Data	11 giugno 2026	10.30	
Data	17 giugno 2026	10.30	

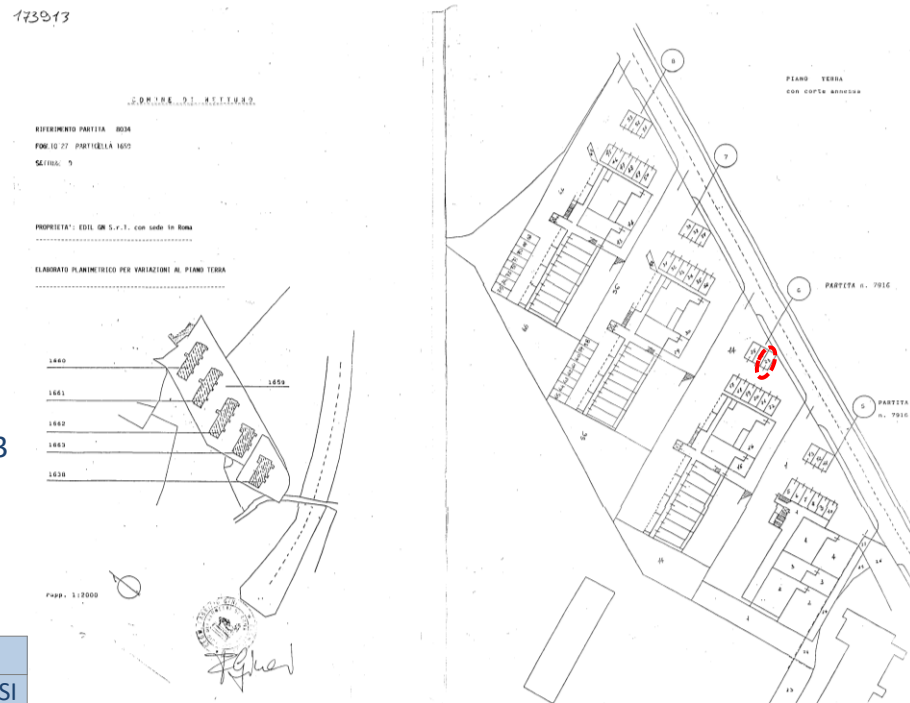

*Precisazioni: si segnala che l'unità immobiliare potrebbe necessitare di regolarizzazioni urbanistico-catastali da effettuarsi a carico dell'aggiudicatario - come previsto nel Disciplinare d'asta.*

# Via Rosario Livatino 6, Nettuno (RM)

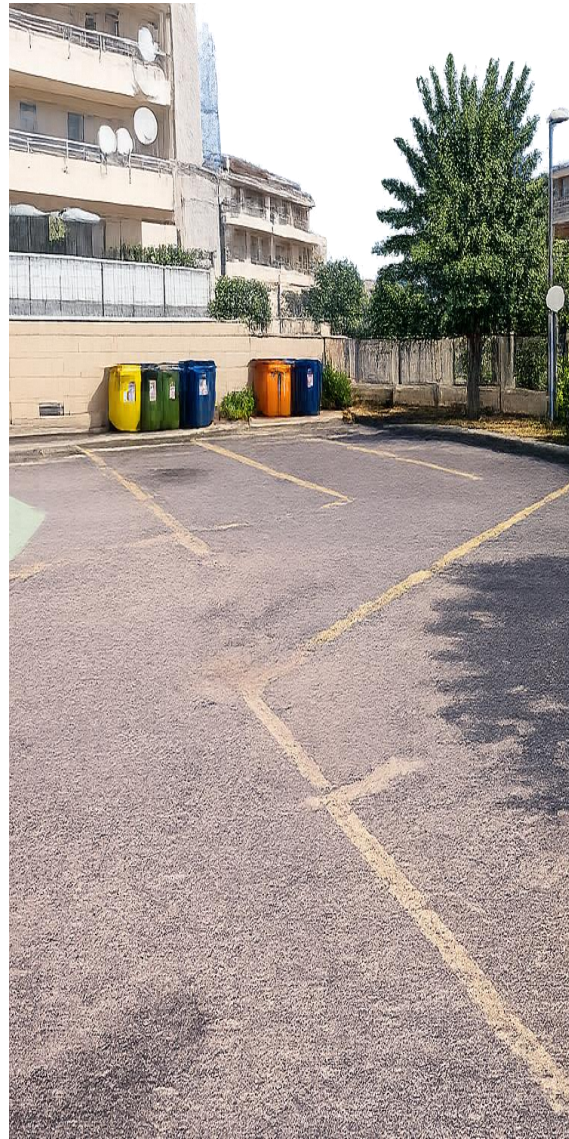

*"Immagini riferite a unità immobiliare campione sita nello stesso edificio. La presente documentazione fotografica ha valore puramente illustrativo e non costituisce stato di fatto specifico del lotto in vendita."*