

PA



Via Duca della Verdura 39

DESCRIZIONE

Locale commerciale su due elevazioni, piano terra e seminterrato. L'immobile in pianta è costituito da ampi locali pilastrati, su entrambi i piani.

MATRICOLA IMMOBILE	PA0002
LOCALIZZAZIONE	Via Duca della Verdura 39
DESTINAZIONE	Negozi e botteghe
DISPONIBILITA'	Libero
SUPERFICIE CATASTALE/VANI	1.956 mq cat.
STATO MANUTENTIVO	N.D.
PIANO	Terra, S1
SCALA/INTERNO	A/-
DATI CATASTALI	Cat. C/1 Fg. 33 part. 842 sub 1
CLASSE ENERGETICA (kWh/m2)	N.D.
MIBACT (art. 12 D.Lgs 42/2004 ss.mm.ii)	Non di interesse culturale

PREZZO BASE D'ASTA € **1.560.000,00**

VISITE con prenotazione **OBBLIGATORIA** nei seguenti giorni e orari:

Data	23 aprile	10.30	PRENOTAZIONE OBBLIGATORIA DA EFFETTUARSI A MEZZO MAIL ALL'INDIRIZZO asteinps@grupporomeo.com TASSATIVAMENTE ENTRO LE ORE 14:00 DEL GIORNO FERIALE PRECEDENTE A QUELLO PREVISTO PER LA VISITA
Data	5 maggio	10.30	
Data	11 maggio	10.30	

FOTO IDENTIFICATIVE BENE e PLANIMETRIA

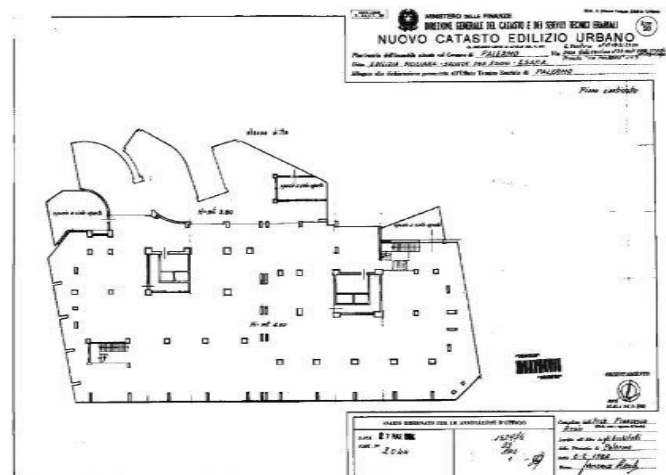

Planimetria catastale - piano s1 - fuori scala

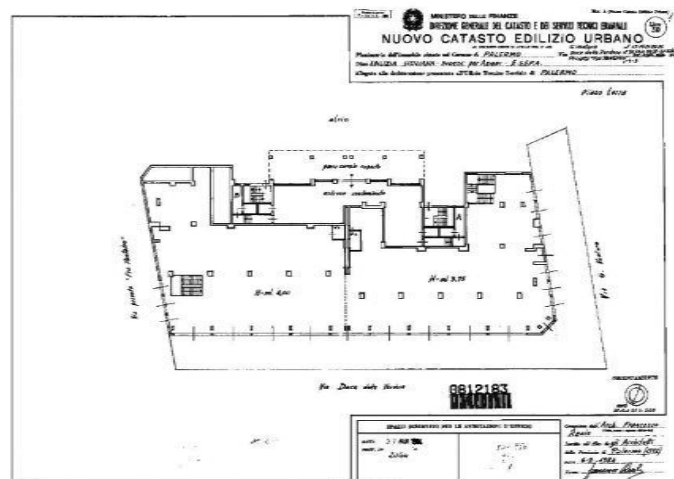

Precisazioni: si segnala che l'unità immobiliare potrebbe necessitare di regolarizzazioni urbanistico-catastali da effettuarsi a carico dell'aggiudicatario - come previsto nel Disciplinare d'asta.



Via Duca della Verdura 39, PA

