

PA



# Via Giuseppina Turrisi Colonna 7

## DESCRIZIONE

Magazzino ubicato al piano interrato, si presenta come un unico ambiente di geometria irregolare, con pilastri in mezzera e lungo le pareti perimetrali, ed un piccolo servizio igienico.

MATRICOLA IMMOBILE	PA0003
LOCALIZZAZIONE	Via Giuseppina Turrisi Colonna 7
DESTINAZIONE	Magazzini e locali di deposito
DISPONIBILITA'	Libero
SUPERFICIE CATASTALE/VANI	343 mq cat.
STATO MANUTENTIVO	N.D.
PIANO	S1
SCALA/INTERNO	-/-
DATI CATASTALI	Cat. C2. foglio 44 part. 200 sub 15
CLASSE ENERGETICA (kWh/m2)	N.D.
MIBACT (art. 12 D.Lgs 42/2004 ss.mm.ii)	Non di interesse culturale

**PREZZO BASE D'ASTA** € **136.500,00**

### VISITE con prenotazione **OBBLIGATORIA** nei seguenti giorni e orari:

Data	23 aprile	10.30	PRENOTAZIONE OBBLIGATORIA DA EFFETTUARSI A MEZZO MAIL ALL'INDIRIZZO <a href="mailto:asteinps@grupporomeo.com">asteinps@grupporomeo.com</a> TASSATIVAMENTE ENTRO LE ORE 14:00 DEL GIORNO FERIALE PRECEDENTE A QUELLO PREVISTO PER LA VISITA
Data	5 maggio	10.30	
Data	11 maggio	10.30	

## FOTO IDENTIFICATIVE BENE e PLANIMETRIA

PIANO INTERRATO

h = m,3,00

Scheda D N:0258302

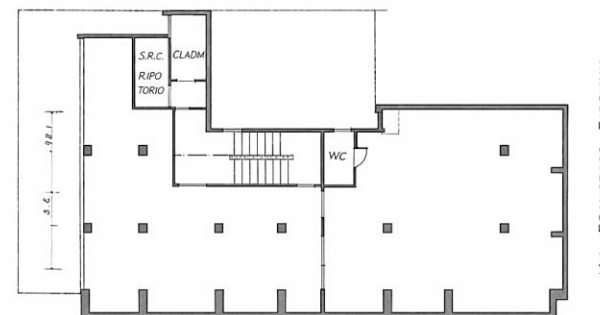

VIA ROSANIO RIVOLO

ORIENTAMENTO



SCALA 1:200



Precisazioni: si segnala che l'unità immobiliare potrebbe necessitare di regolarizzazioni urbanistico-catastali da effettuarsi a carico dell'aggiudicatario - come previsto nel Disciplinare d'asta.

# Via Giuseppina Turrisi Colonna 7, PA

