

PG



Via XX Settembre 150

DESCRIZIONE

L'unità immobiliare adibita ad uffici ed autorimessa si sviluppa su quattro livelli. Il piano primo sottostrada accoglie l'autorimessa, alla quale si accede da una rampa esterna ed è dotata di portone automatico, il piano terra, che si articola su due livelli, presenta sul lato nord, due ingressi indipendenti sul fronte strada e si collega al piano sottostrada ed ai piani superiori attraverso una scala interna.

MATRICOLA IMMOBILE	PG0017
LOCALIZZAZIONE	Via XX Settembre 150
DESTINAZIONE	Uffici pubblici
DISPONIBILITA'	Libero
SUPERFICIE CATASTALE/VANI	1.186 mq cat.
STATO MANUTENTIVO	N.D.
PIANO	S1; T; 1; 2
SCALA/INTERNO	A/int.2
DATI CATASTALI	Cat.B/4 fg. 252 particella 8 sub 1
CLASSE ENERGETICA (kWh/m2)	N.D.
MIBACT (art. 12 D.Lgs 42/2004 ss.mm.ii)	Non interesse culturale

PREZZO BASE D'ASTA € 501.000,00

VISITE con prenotazione OBBLIGATORIA nei seguenti giorni e orari:

Data	5 maggio	10.30	PRENOTAZIONE OBBLIGATORIA DA EFFETTUARSI A MEZZO MAIL ALL'INDIRIZZO asteinps@grupporomeo.com TASSATIVAMENTE ENTRO LE ORE 14:00 DEL GIORNO FERIALE PRECEDENTE A QUELLO PREVISTO PER LA VISITA
Data	13 maggio	10.30	
Data	22 maggio	10.30	

FOTO IDENTIFICATIVE BENE e PLANIMETRIA

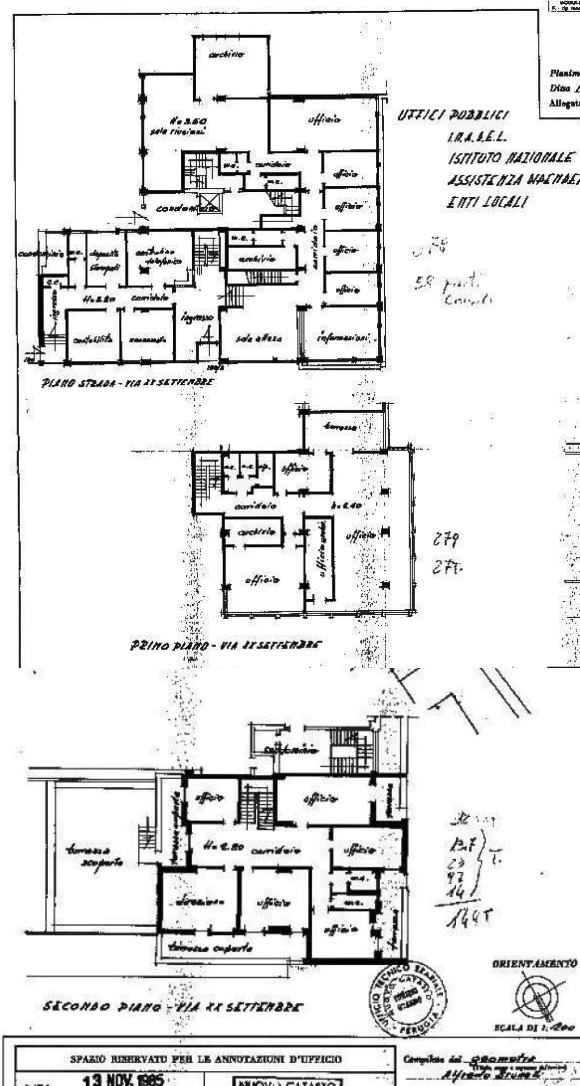

Precisazioni: si segnala che l'unità immobiliare potrebbe necessitare di regolarizzazioni urbanistico-catastali da effettuarsi a carico dell'aggiudicatario - come previsto nel Disciplinare d'asta.

Via XX Settembre 150, PG

