RM Via dei Prefetti 17

DESCRIZIONE

Appartamento sito al terzo piano, con ascensore, della scala A, composto da ingresso, disimpegno, 5 camere, bagno e angolo cottura.

MATRICOLA IMMOBILE	RM 0831
LOCALIZZAZIONE	Via dei Prefetti 17
DESTINAZIONE	Residenziale
DISPONIBILITA'	Libero
SUPERFICIE CATASTALE/VANI	191 mq
STATO MANUTENTIVO	normale
PIANO	terzo
SCALA/INTERNO	A int. 3
DATI CATASTALI	Cat.A2 fg.478 particella 129 sub 37
CLASSE ENERGETICA (KWh/m2)	N.D.
MIBACT (art. 12 D.Lgs 42/2004 ss.mm.ii)	Non interesse culturale

PREZZO BASE D'ASTA € 1.189.300,00

VISITE con prenotazione OBBLIGATORIA nei seguenti giorni e orari:		
Data 21 aprile	10.30	PRENOTAZIONE OBBLIGATORIA DA EFFETTUARSI A MEZZO MAIL ALL'INDIRIZZO **asteinps@grupporomeo.com** TASSATIVAMENTE ENTRO LE ORE 14:00 DEL GIORNO FERIALE PRECEDENTE A QUELLO PREVISTO PER LA VISITA
Data 30 aprile	10.30	
Data 8 maggio	10.30	

FOTO IDENTIFICATIVE BENE e PLANIMETRIA

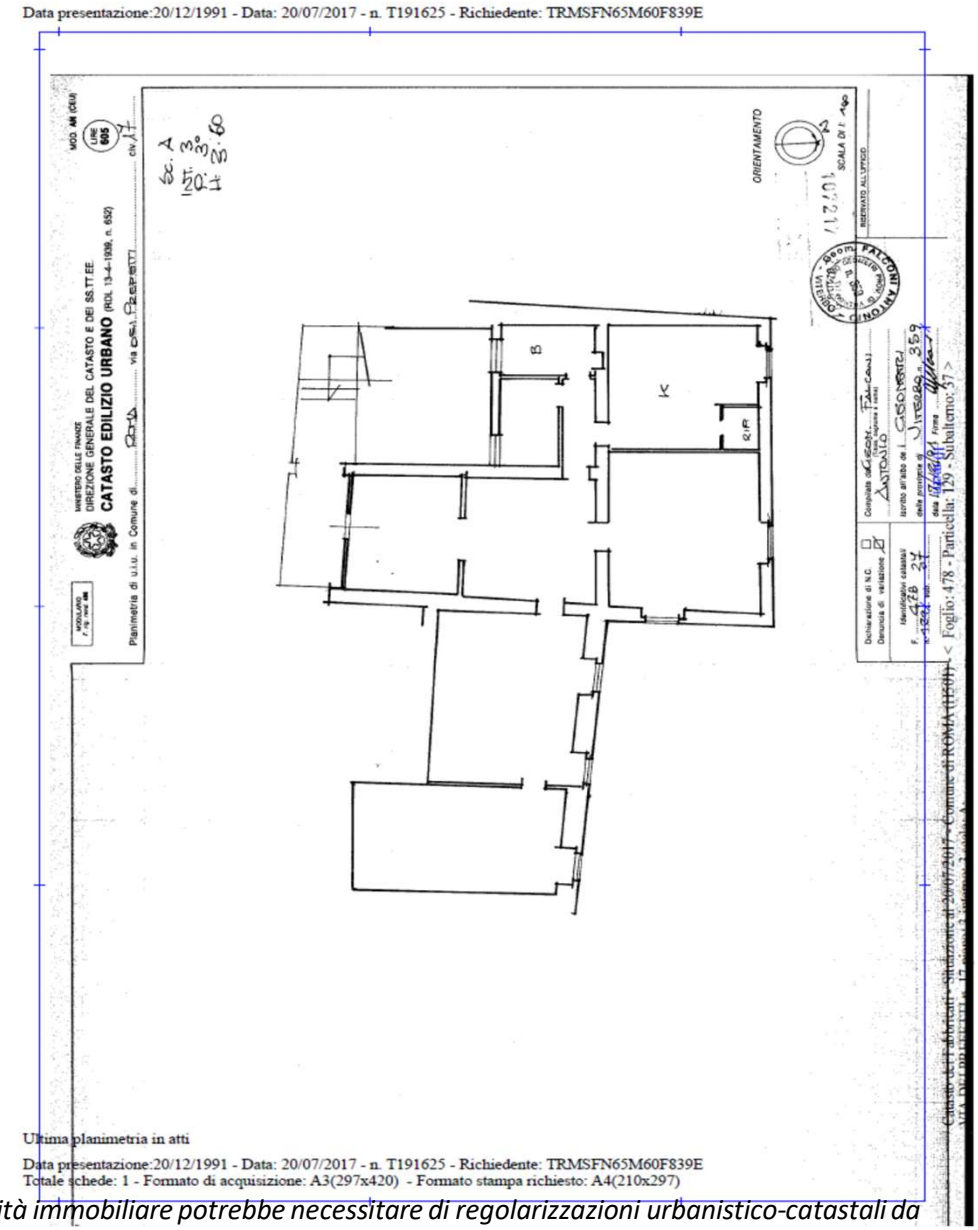

Precisazioni: si segnala che l'unità immobiliare potrebbe necessitare di regolarizzazioni urbanistico-catastali da effettuarsi a carico dell'aggiudicatario - come previsto nel Disciplinare d'asta .
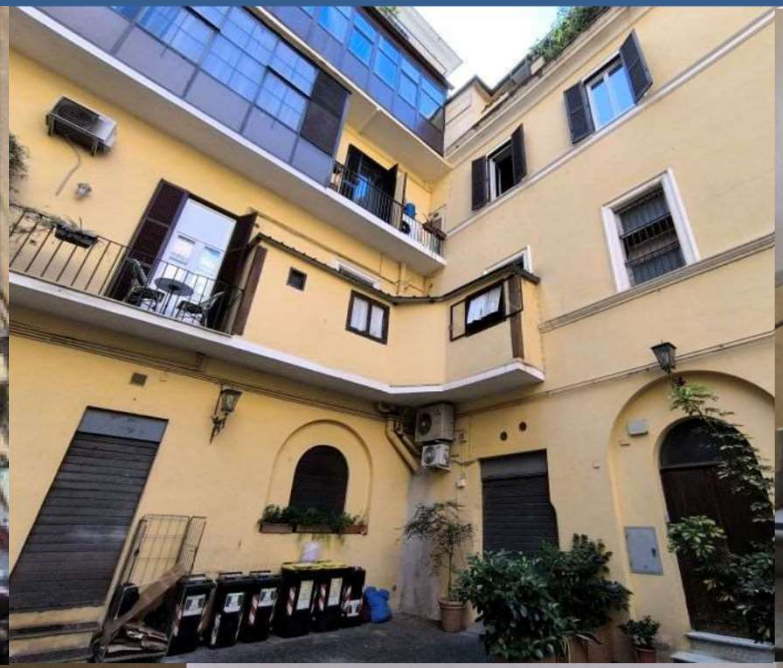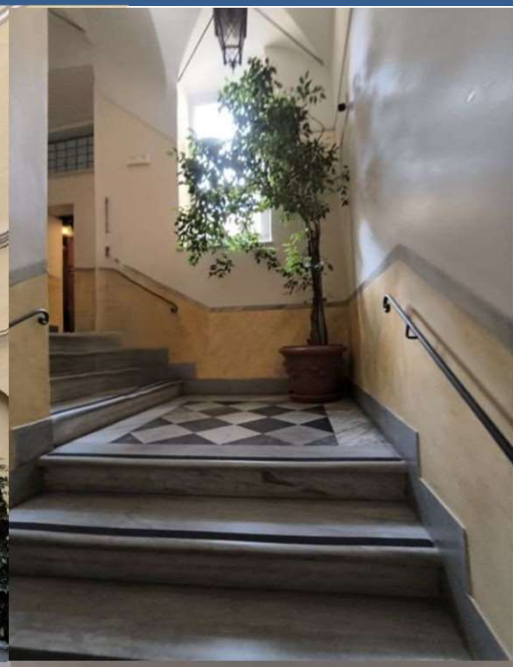
Via dei Prefetti 17 RM