

RM



Via Filippo Civininni 61

DESCRIZIONE

Appartamento sito al piano quarto (intermedio con ascensore), int. 10, composto da 9 vani. L'unità immobiliare è composta da un ampio ingresso, corridoio, soggiorno doppio, anti-cucina e cucina, 4 camere, due bagni e un ripostiglio. Cantina posta al piano primo sottostrada (S1), int. 7, con accesso da due vani scala secondari che collegano il piano terra all'interrato e corridoio comune del fabbricato.

MATRICOLA IMMOBILE	RM0833
LOCALIZZAZIONE	ROMA Via Filippo Civininni 61
DESTINAZIONE	Residenziale
DISPONIBILITA'	Libero
SUPERFICIE CATASTALE/VANI	191 + 5 mt catastali
STATO MANUTENTIVO	Normale
PIANO	4
SCALA/INTERNO	10
DATI CATASTALI	cat. A/2 foglio 538 part. 57 sub 540 +cat. C/2 foglio 538 part 57 sub 541
CLASSE ENERGETICA (kWh/m2)	N.D.
MIBACT (art. 12 D.Lgs 42/2004 ss.mm.ii)	Non interesse culturale

PREZZO BASE D'ASTA € **904.900,00**

FOTO IDENTIFICATIVE BENE e PLANIMETRIA

h= 3.50 m

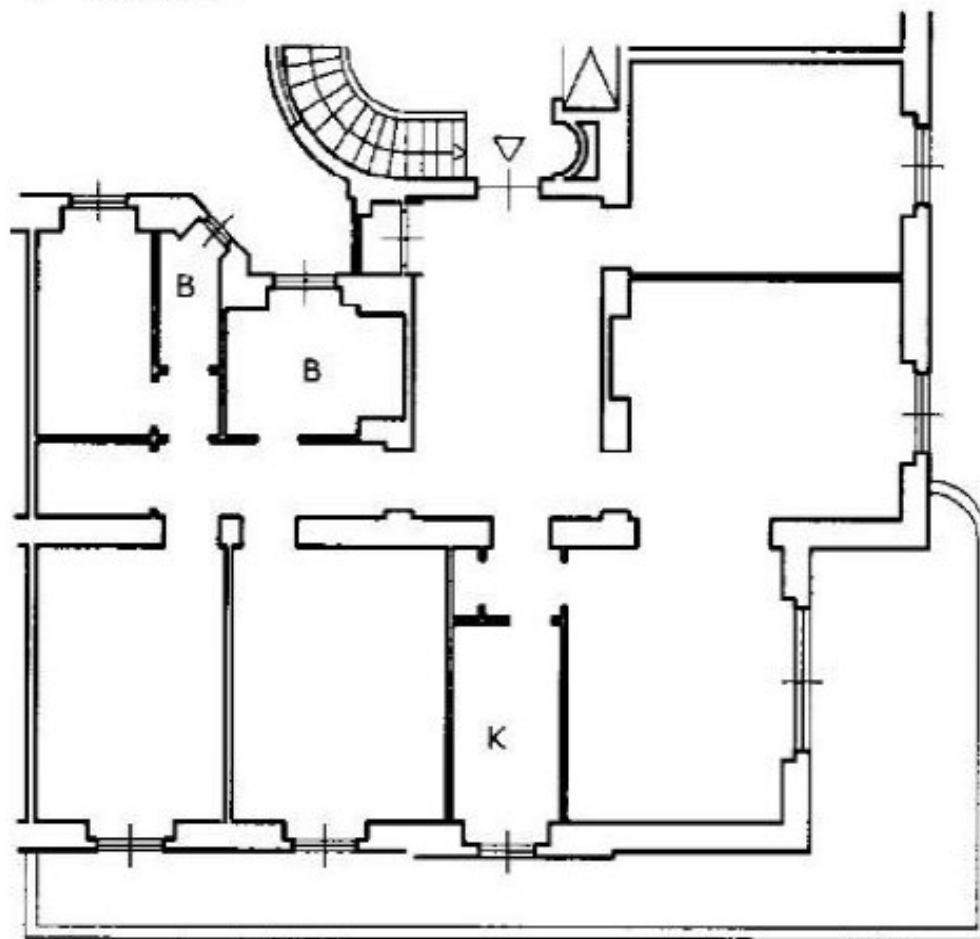

VISITE con prenotazione **OBBLIGATORIA** nei seguenti giorni e orari:

Data 20 aprile	10.30	PRENOTAZIONE OBBLIGATORIA DA EFFETTUARSI A MEZZO MAIL ALL'INDIRIZZO asteinps@grupporomeo.com TASSATIVAMENTE ENTRO LE ORE 14:00 DEL GIORNO FERIALE PRECEDENTE A QUELLO PREVISTO PER LA VISITA
Data 29 aprile	10.30	
Data 8 maggio	10.30	



Precisazioni: si segnala che l'unità immobiliare potrebbe necessitare di regolarizzazioni urbanistico-catastali da effettuarsi a carico dell'aggiudicatario - come previsto nel Disciplinare d'asta.



RM - Via Filippo Civininni 61 int.10

