RG Via Ercolano 34

DESCRIZIONE

Immobile con destinazione residenziale di 8,5 vani

MATRICOLA IMMOBILE	RG0002
LOCALIZZAZIONE	Via Ercolano 34
DESTINAZIONE	Residenziale
DISPONIBILITA'	Libero
SUPERFICIE CATASTALE/VANI	193 mq
STATO MANUTENTIVO	N.D.
PIANO	3
SCALA/INTERNO	Int. 10
DATI CATASTALI	Cat. A/2 fg. 66 part. 615 sub 12
CLASSE ENERGETICA (KWh/m2)	N.D.
MIBACT (art. 12 D.Lgs 42/2004 ss.mm.ii)	Non di interesse culturale
PREZZO BASE D'ASTA	**€ 92.750,00**

FOTO IDENTIFICATIVE BENE e PLANIMETRIA

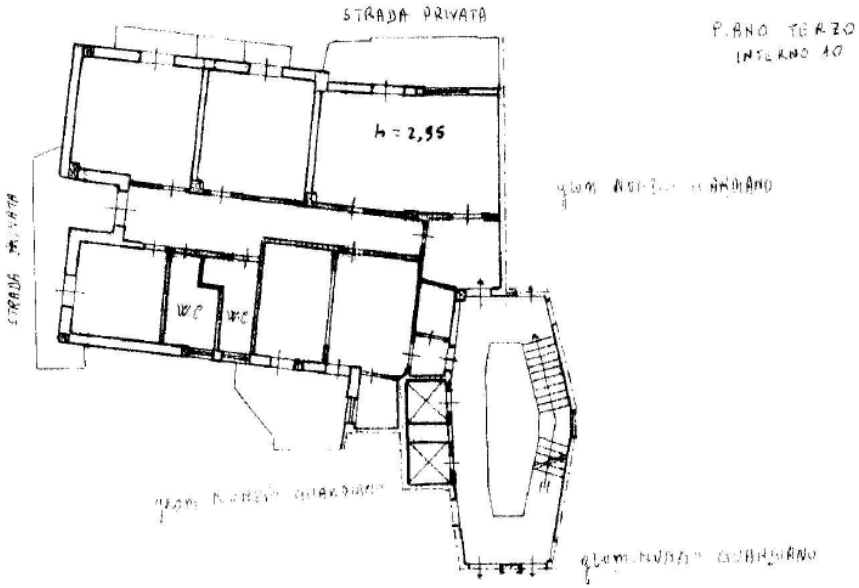

VISITE con prenotazione OBBLIGATORIA nei seguenti giorni e orari:		
Data 23 aprile	10.30	PRENOTAZIONE OBBLIGATORIA DA EFFETTUARSI A MEZZO MAIL ALL'INDIRIZZO **asteinps@grupporomeo.com** TASSATIVAMENTE ENTRO LE ORE 14:00 DEL GIORNO FERIALE PRECEDENTE A QUELLO PREVISTO PER LA VISITA
Data 5 maggio	10.30	
Data 11 maggio	10.30	

INPS

Precisazioni: si segnala che l'unità immobiliare potrebbe necessitare di regolarizzazioni urbanistico-catastali da effettuarsi a carico dell'aggiudicatario - come previsto nel Disciplinare d'asta .

Via Ercolano 34, RG