

DESCRIZIONE

Posto auto scoperto con accesso da via Pieve Fosciana 69/B, piano terra, interno 29, facilmente accessibile.

MATRICOLA IMMOBILE	RM0693
LOCALIZZAZIONE	Via Pieve Fosciana 69/B
DESTINAZIONE	Box/Posto auto
DISPONIBILITA'	Libero
SUPERFICIE CATASTALE/VANI	6 mq
STATO MANUTENTIVO	N.D.
PIANO	T
SCALA/INTERNO	-/int.29
DATI CATASTALI	Cat. C/6 foglio 812 part.292 sub 70
CLASSE ENERGETICA (kWh/m2)	N.D.
MIBACT (art. 12 D.Lgs 42/2004 ss.mm.ii)	Non di interesse culturale

PREZZO BASE D'ASTA € **3.100,00**

VISITE con prenotazione OBBLIGATORIA nei seguenti giorni e orari:

Data 27 maggio 2026	10.00	PRENOTAZIONE OBBLIGATORIA DA EFFETTUARSI SUL PORTALE DEDICATO COLLEGANDOSI AL SEGUENTE INDIRIZZO inps.romeogestioni.com/aste/prenota TASSATIVAMENTE ENTRO LE ORE 14:00 DEL GIORNO FERIALE PRECEDENTE A QUELLO PREVISTO PER LA VISITA
Data 10 giugno 2026	10.00	
Data 16 giugno 2026	10.00	

FOTO IDENTIFICATIVE BENE e PLANIMETRIA

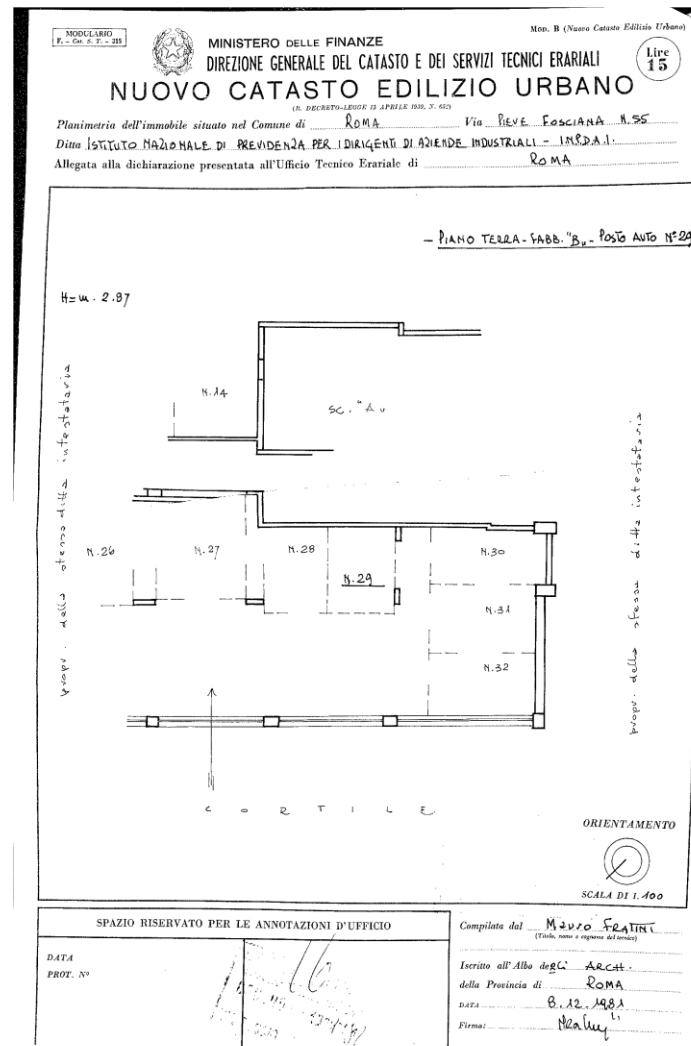

Via Pieve Fosciana 69/B, RM



"Immagini riferite a unità immobiliare campione sita nello stesso edificio. La presente documentazione fotografica ha valore puramente illustrativo e non costituisce stato di fatto specifico del lotto in vendita."