

# RM



# Via Lisbona 12

## DESCRIZIONE

Appartamento sito al piano terzo (intermedio) con ascensore, int. 12, composto da 5,5 vani. Composto da ingresso su corridoio, cucina con secondo ingresso e wc, soggiorno, due disimpegni, una camera e un bagno.

MATRICOLA IMMOBILE	RM0829
LOCALIZZAZIONE	Via Lisbona 12
DESTINAZIONE	Residenziale
DISPONIBILITA'	Libero
SUPERFICIE CATASTALE/VANI	98 mq
STATO MANUTENTIVO	N.D.
PIANO	terzo
SCALA/INTERNO	U int.12
DATI CATASTALI	Cat.A2 fg. 544 particella 177 sub 532
CLASSE ENERGETICA (kWh/m2)	N.D.
MIBACT (art. 12 D.Lgs 42/2004 ss.mm.ii)	Non interesse culturale

**PREZZO BASE D'ASTA** € 460.000,00

## FOTO IDENTIFICATIVE BENE e PLANIMETRIA

Abitazione  
Scala Unica  
Piano Terzo  
Int. 12  
h = 3,30 ml

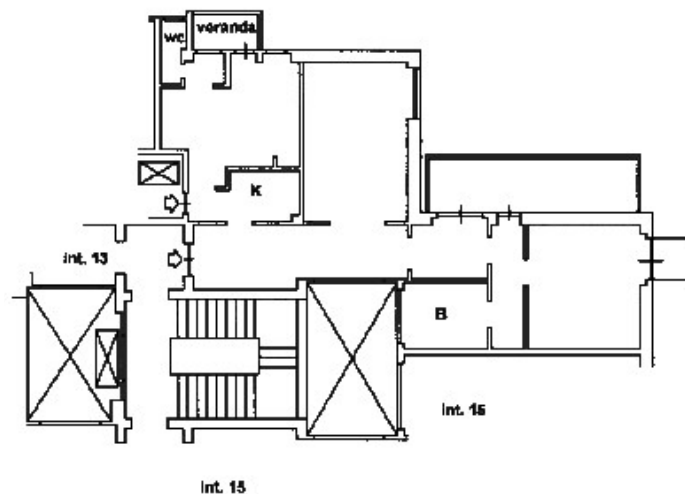

### VISITE con prenotazione **OBBLIGATORIA** nei seguenti giorni e orari:

Data	30 aprile	10.30	PRENOTAZIONE OBBLIGATORIA DA EFFETTUARSI A MEZZO MAIL ALL'INDIRIZZO <a href="mailto:asteinps@grupporomeo.com">asteinps@grupporomeo.com</a> TASSATIVAMENTE ENTRO LE ORE 14:00 DEL GIORNO FERIALE PRECEDENTE A QUELLO PREVISTO PER LA VISITA
Data	11 maggio	10.30	
Data	19 maggio	10.30	



*Precisazioni: si segnala che l'unità immobiliare potrebbe necessitare di regolarizzazioni urbanistico-catastali da effettuarsi a carico dell'aggiudicatario - come previsto nel Disciplinare d'asta .*

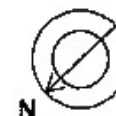

# Via Lisbona 12, RM

