

RM



Via Pasquale del Giudice 12

DESCRIZIONE

U.i. ubicata al piano ottavo, ultimo con ascensore, composta da 5,5 vani. Internamente si compone di ingresso/corridoio, cucina, soggiorno, due camere, un bagno, un ripostiglio e due balconi. Completa la proprietà un locale cantina posto al piano primo interrato, dotato di presa d'aria. Gli affacci principali sono a ovest su cortile condominiale e i secondari a est su via D. Caporali.

MATRICOLA IMMOBILE	RM0847
LOCALIZZAZIONE	Via Pasquale del Giudice 12
DESTINAZIONE	Residenziale
DISPONIBILITA'	Libero
SUPERFICIE CATASTALE/VANI	87 mq
STATO MANUTENTIVO	N.D.
PIANO	8
SCALA/INTERNO	S/int.16
DATI CATASTALI	Cat. A/3 fg. 956 part. 240 sub 35
CLASSE ENERGETICA (kWh/m2)	N.D.
MIBACT (art. 12 D.Lgs 42/2004 ss.mm.ii)	Non di interesse culturale

PREZZO BASE D'ASTA € **220.000,00**

VISITE con prenotazione **OBBLIGATORIA** nei seguenti giorni e orari:

Data	30 aprile	10.30	PRENOTAZIONE OBBLIGATORIA DA EFFETTUARSI A MEZZO MAIL ALL'INDIRIZZO asteinps@grupporomeo.com TASSATIVAMENTE ENTRO LE ORE 14:00 DEL GIORNO FERIALE PRECEDENTE A QUELLO PREVISTO PER LA VISITA
Data	11 maggio	10.30	
Data	19 maggio	10.30	

FOTO IDENTIFICATIVE BENE e PLANIMETRIA

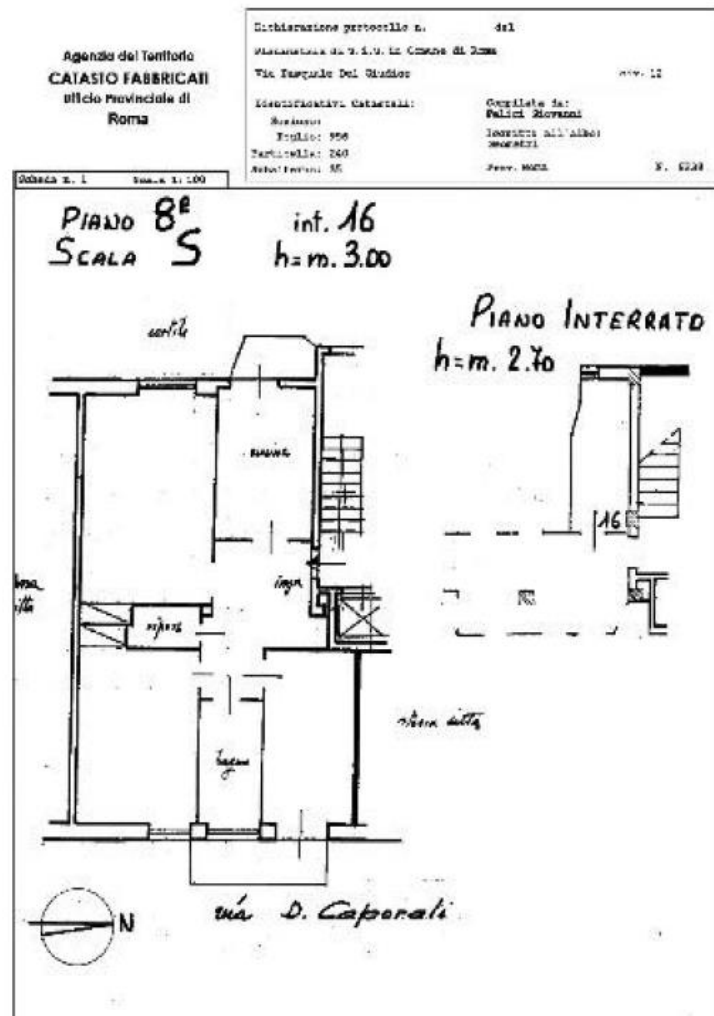

Precisazioni: si segnala che l'unità immobiliare potrebbe necessitare di regolarizzazioni urbanistico-catastali da effettuarsi a carico dell'aggiudicatario - come previsto nel Disciplinare d'asta.



Via Pasquale del Giudice 12, RM

