

DESCRIZIONE

Locale magazzino posto al piano S1 avente altezza pari a 3 m. e composto da un grande ambiente a forma pressoché trapezoidale, dotato di servizio igienico e in parte tramezzato, ma privo di infissi interni.

MATRICOLA IMMOBILE	RM0851
LOCALIZZAZIONE	Via Migiurtinia 20
DESTINAZIONE	Magazzini e locali di deposito
DISPONIBILITA'	Libero
SUPERFICIE CATASTALE/VANI	545 mq
STATO MANUTENTIVO	N.D.
PIANO	S1
SCALA/INTERNO	-/int.A
DATI CATASTALI	Cat. C/2 foglio 564 part.163 sub 14
CLASSE ENERGETICA (kWh/m2)	N.D.
MIBACT (art. 12 D.Lgs 42/2004 ss.mm.ii)	Non di interesse culturale

PREZZO BASE D'ASTA  **€ 360.000,00**

VISITE con prenotazione **OBBLIGATORIA** nei seguenti giorni e orari:

Data 27 maggio 2026	13.00	PRENOTAZIONE OBBLIGATORIA DA EFFETTUARSI SUL PORTALE DEDICATO COLLEGANDOSI AL SEGUENTE INDIRIZZO inps.romeogestioni.com/aste/prenota TASSATIVAMENTE ENTRO LE ORE 14:00 DEL GIORNO FERIALE PRECEDENTE A QUELLO PREVISTO PER LA VISITA
Data 10 giugno 2026	13.00	
Data 16 giugno 2026	13.00	

FOTO IDENTIFICATIVE BENE e PLANIMETRIA

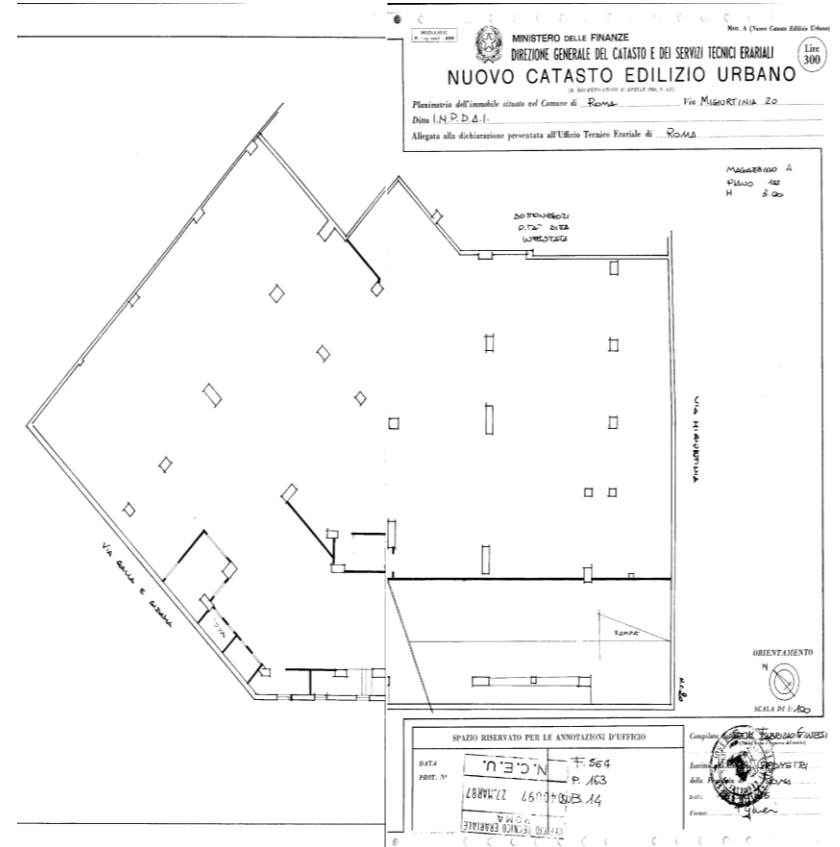

Via Migiurtinia 20, RM

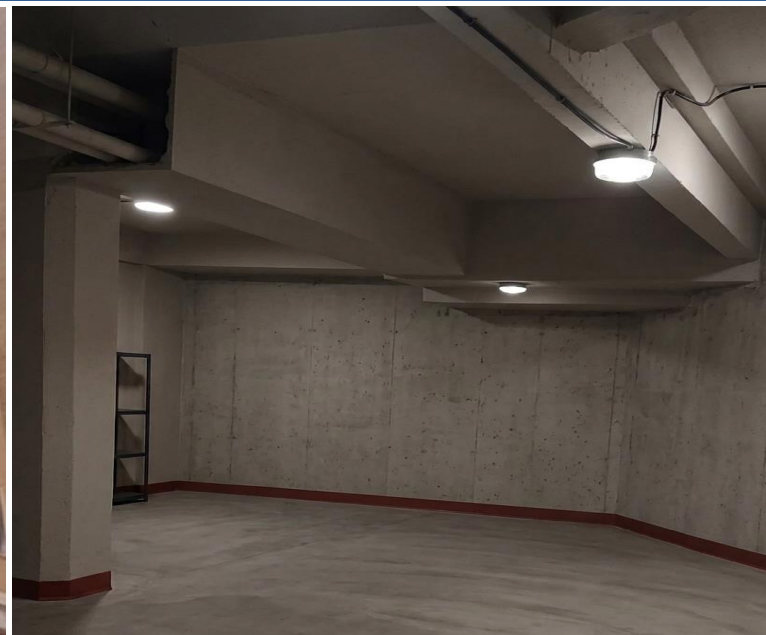

"La presente documentazione fotografica ha valore puramente illustrativo delle finiture medie e non costituisce stato di fatto specifico del lotto in vendita."